

INFORMAZIONI AI SENSI EX ART. 58 COMMA 5 D.L. 73/2021 CONVERTITO IN L. 106/2021

L’Istituto Scolastico Paritario “Sacro Cuore”, gestito dall’Istituto delle Apostole del Sacro Cuore di Gesù, con Sede Legale a Roma, via Germano Sommeiller , 38 – 00185 ROMA

è composto da:

Scuola dell’Infanzia Paritaria Sacro Cuore - Codice Meccanografico **NA1A037002**

Scuola Primaria Paritaria Sacro Cuore - Codice Meccanografico **NA1E01900A**

Scuola Secondaria di Primo Grado Sacro Cuore - Codice Meccanografico **NA1M05100B**

a) L’organizzazione interna, con particolare riferimento all’articolazione degli uffici e all’organigramma è così composta:

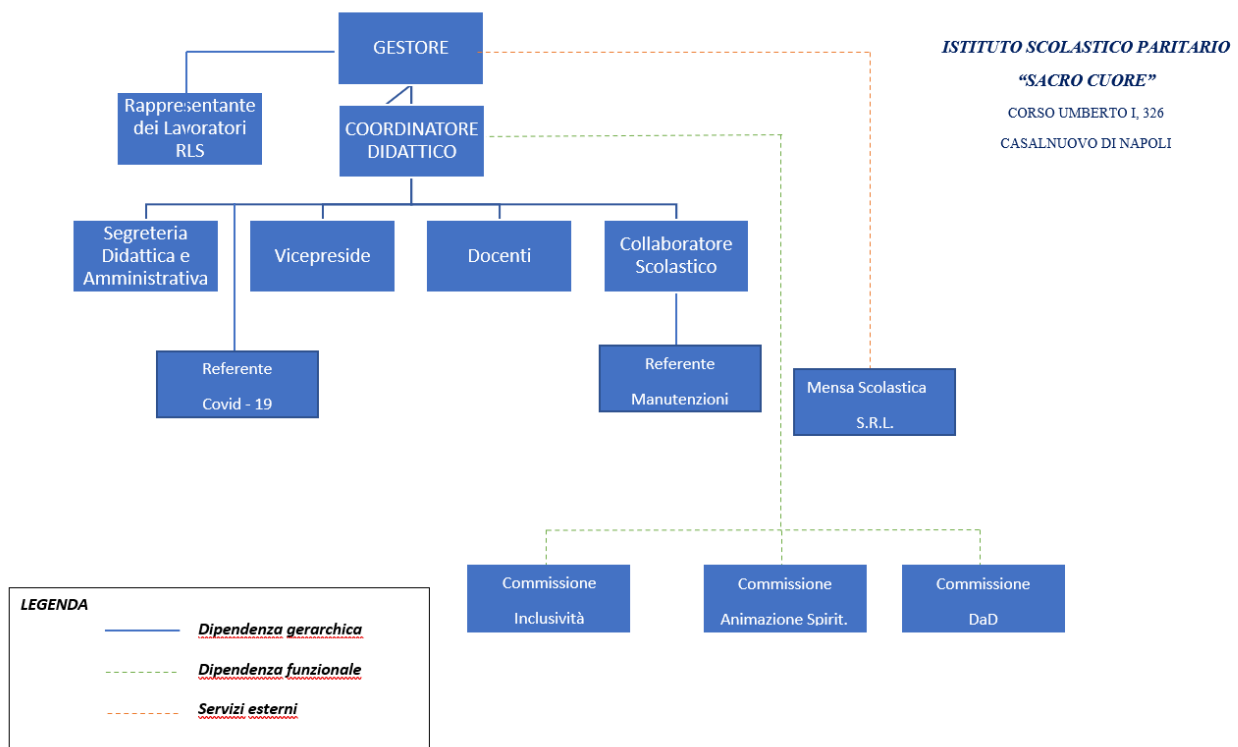

Nell’anno scolastico 2020 – 2021 presenta questa suddivisione:

- ✓ La Scuola dell’Infanzia è articolata in tre Sezioni
- ✓ La Scuola Primaria è composta da nove classi
- ✓ La Scuola Secondaria di I Grado è composta da tre classi

b) le informazioni relative ai titolari di incarichi di collaborazione o consulenza, compresi gli estremi dell’atto di conferimento dell’incarico, il curriculum vitae e il compenso erogato:

ISTITUTO SCOLASTICO PARITARIO
“SACRO CUORE”
 CORSO UMBERTO I, 326 - CASALNUOVO DI NAPOLI

Nell'anno scolastico 2020-2021 si avvale della collaborazione e consulenza con specifico riferimento all'attività scolastica di
 n° 1 medico del Lavoro
 n° 1 Consulente per la Sicurezza

c) il conto annuale del personale e delle relative spese sostenute, con particolare riferimento ai dati relativi alla dotazione organica e al personale effettivamente in servizio e al relativo costo, nonché i tassi di assenza;

SCUOLA	COSTO del PERSONALE	
,Scuola dell'Infanzia Paritaria	€	86.111,00
Scuola Primaria Paritaria	€	338.004,00
Scuola Secondaria di Primo Grado	€	119.344,00
Personale in Comune	€	53.135,00
Totale - senza Oneri riflessi - vedi di seguito	€	596.594,00

Organico a.s. 2020/2021

Scuola dell'Infanzia	T. Indet	T. Determ	Totale
Docenti (alcuni in comune con le tre scuole)	N° 2	N° 3	N° 5
Di cui sostegno	N° 0	N° 0	N° 0
Segreterie ed ausiliari (in comune con le tre scuole)	N° 9	N° 0	N° 9
Totale	N° 11	N° 3	N° 14

Scuola Primaria	T. Indet	T. Determ	Totale
Docenti (alcuni in comune con le tre scuole)	N° 13	N° 3	N° 16
Di cui sostegno	N° 0	N° 1	N° 1
Segreterie ed ausiliari (in comune con le tre scuole)	N° 9	N° 0	N° 9
Totale	N° 22	N° 4	N° 26

Scuola Secondaria di I Grado	T. Indet	T. Determ	Totale
Docenti (alcuni in comune con le tre scuole)	N° 2	N° 5	N° 7
Di cui sostegno	N° 0	N° 0	N° 0
Segreterie ed ausiliari (in comune con le tre scuole)	N° 9	N° 0	N° 9
Totale	N° 11	N° 5	N° 16

**ISTITUTO SCOLASTICO PARITARIO
"SACRO CUORE"**
CORSO UMBERTO I, 326 - CASALNUOVO DI NAPOLI

ISTITUTO SCOLASTICO PARITARIO "SACRO CUORE"	Descrizione (ANNO SOLARE 2020)	Dati
Scuola dell' Infanzia - NA1A037002	Ore lavorabili	4283
	Ore assenza	1870
	%ale	36,22%
Scuola Primaria - NA1E01900A	Ore lavorabili	15270
	Ore assenza	6118
	%ale	37,85%
Scuola Secondaria di I grado – NA1M05100B	Ore lavorabili	4039
	Ore assenza	936
	%ale	29,31%
Personale segreteria ... ausiliario ... PERSONALE COMUNE	Ore lavorabili	12636
	Ore assenza	5649
	%ale	42,74%
Totale	Ore lavorabili	36228
	Ore assenza	14573
	%ale	36,53%

d) i dati relativi al personale in servizio con contratto di lavoro non a tempo indeterminato;

Scuola dell'Infanzia	Scadenza a.s. 2019/20	Scadenza a.s. 2020/21	Sostituzione maternità	Totale
Docenti	N° 0	N° 1	N° 0	N° 1
Docenti sostegno	N° 0	N° 0	N° 0	N° 0
Segreterie ed ausiliari	N° 0	N° 0	N° 0	N° 0
Totale	N° 0	N° 1	N° 0	N° 1

Scuola Primaria	Scadenza a.s. 2019/20	Scadenza a.s. 2020/21	Sostituzione maternità	Totale
Docenti	N° 3	N° 3	N° 0	N° 6
Docenti sostegno	N° 1	N° 1	N° 0	N° 1
Segreterie ed ausiliari	N° 0	N° 0	N° 0	N° 0
Totale	N° 3	N° 4	N° 0	N° 7

Scuola Secondaria di I Grado	Scadenza a.s. 2019/20	Scadenza a.s. 2020/21	Sostituzione maternità	Totale
Docenti	N° 4	N° 5	N° 0	N° 9
Docenti sostegno	N° 0	N° 0	N° 0	N° 0
Segreterie ed ausiliari	N° 0	N° 0	N° 0	N° 0
Totale	N° 4	N° 5	N° 0	N° 9

**ISTITUTO SCOLASTICO PARITARIO
"SACRO CUORE"**

CORSO UMBERTO I, 326 - CASALNUOVO DI NAPOLI

e) i documenti e gli allegati del bilancio preventivo e del conto consuntivo;

La normativa a cui è sottoposta la gestione della scuola non prevede l'approvazione del Bilancio Preventivo

**SCUOLA PARITARIA CASALNUOVO-NAPOLI CONTO ECONOMICO
"ANNO SOLARE" 2020**

	TOTALE	Infanzia	Primaria	Sup. I grado
1. RICAVI DIRETTI (COMPONENTI POSITIVI DI REDDITO)				
RIMANENZE FINALI MATERIALI DI	426,55	135,75	211,50	79,31
CONTRIBUTI MINISTERIALI CON RI	240.477,31	90.652,55	149.824,76	
RETTE SCUOLA INFANZIA	69.370,00	69.370,00		
RETTE SCUOLA PRIMARIA	182.174,95		182.174,95	
RETTE SCUOLA SEC. I GRADO	102.667,50			102.667,50
ISCRIZIONI SCUOLA INFANZIA	10.452,00	10.452,00		
ISCRIZIONI SCUOLA PRIMARIA	23.531,00		23.531,00	
ISCRIZIONI SCUOLA SEC. I GRADO	10.726,00			10.726,00
ATTIVITA' DIDATTICA PRIMARIA	2.850,00		2.850,00	
CONTRIBUTI MIUR COVID SENZA RI	277,62			277,62
CONTRIBUTI MIUR COVID CON RITE	84.348,40	13.205,89	47.040,73	24.101,78
SOPRAVVENIENZE ATTIVE	1.295,90	345,57	691,15	259,18
INTERESSI SU C/C BANCARI	0,61	0,16	0,33	0,12
TOTALE	728.597,84	184.131,92	406.324,41	138.111,51
2. COSTI DIRETTI (COMPONENTI NEGATIVI DI REDDITO)				
RIMANENZE INIZIALI MATERIALI D	84,50	26,41	42,25	15,84
ACQUISTI CANCELLERIA	3.434,70	1.073,62	1.717,15	643,93
MATERIALE DIDATTICO E RICREATI	1.697,59	530,50	848,80	318,30
ARROTONDAMENTI	- 2,11	- 0,56	- 1,13	- 0,42
MATERIALE DI PULIZIA (DETERSIV	5.576,15	1.805,00	3.288,11	483,04
GRATUITA' ALUNNI	6.486,00	1.500,00	3.000,00	1.986,00
SPESE VARIE PER COVID	453,56	160,00	213,50	80,06
RETRIBUZIONI LORDE	596.594,00	100.280,00	366.343,00	129.971,00
AMM.TO IMMOBILI	91.991,40	28.747,31	45.995,70	17.248,39
AMM.TO MACCHINE ELETTRICHE ED	4.042,06	1.263,14	2.021,03	757,89
AMM.TO MOBILIO ED ATTREZZATURA	419,95	131,23	209,98	78,74
ENERGIA ELETTRICA AFFERENTE	8.697,63	2.718,01	4.348,82	1.630,81
GAS	6.721,82	2.100,57	3.360,91	1.260,34
SPESE TELEFONICHE/FAX/INTERNET	4.488,84	1.402,76	2.244,42	841,66
ACQUA	9.607,68	3.002,40	4.803,84	1.801,44
VALORI BOLLATI	143,50	44,84	71,75	26,91
COMPENSI A PROFESSIONISTI	17.775,28	5.554,78	8.887,64	3.332,87
SPESE VIGILANZA	1.770,96	553,43	885,48	332,06
ASSICURAZIONI	4.979,71	1.556,16	2.489,86	933,70
MANUTENZIONI E RIPARAZIONI	25.696,92	7.030,29	12.848,46	5.818,17
CANONI DI MANUTENZIONE (100% N	7.686,46	2.402,02	3.843,23	1.441,21
QUOTE ASSOCIATIVE	1.047,00	327,19	523,50	196,31
PRESTAZIONI DI SERVIZI	192,64	60,20	96,32	36,12

ISTITUTO SCOLASTICO PARITARIO
“SACRO CUORE”

CORSO UMBERTO I, 326 - CASALNUOVO DI NAPOLI

ATTIVITA' DIDATTICA	597,00	-	597,00	
CONSULENZA TECNICA	2.614,88	817,15	1.307,44	490,29
SPESE POSTALI	6,00	1,88	3,00	1,13
DISINFESTAZIONI	1.024,80	320,25	512,40	192,15
TASSE DEDUCIBILI	200,00	62,50	100,00	37,50
IMPOSTE REGISTRO E BOLLO/IPOTE	126,00	39,38	63,00	23,63
TASSE COMUNALI	66,00	20,63	33,00	12,38
PERDITE SU CREDITI	11.080,00	1.000,00	8.058,18	2.021,82
TASSA DEI RIFIUTI E FOGNATURE	2.855,00	892,19	1.427,50	535,31
ABBONAMENTI RIVISTE, GIORNALI,	198,00	61,88	99,00	37,13
IMU	2.855,00	892,19	1.427,50	535,31
ONERI BANCARI	2.226,98	695,93	1.113,49	417,56
ABBONAMENTO	203,70	63,66	101,85	38,19
RITENUTE INTERESSI ATTIVI	0,17	0,05	0,09	0,03
IRES	1.203,28	376,03	601,64	225,62
IRAP	3.400,00	1.062,50	1.700,00	637,50
(B) TOTALE COSTI DIRETTI	828.243,06	168.575,49	485.227,69	174.439,88
A- B Differenza “ricavi diretti – costi diretti”				
(C) RISULTATO GESTIONE DIRETTA	- 99.645,22	15.556,44	- 78.903,29	- 36.328,37
4. COSTI FIGURATIVI O DI OPPORTUNITA’				
4.1 Costo personale Religioso	127.100,00	50.400,00	59.700,00	17.000,00
(F) TOTALE COSTI FIGURATIVI	127.100,00	50.400,00	59.700,00	17.000,00
RISULTATO FINALE	- 226.745,22	- 34.843,56	- 138.603,29	- 53.328,37

Roma 30-giugno 2021

f) le informazioni relative ai beni immobili e agli atti di gestione del patrimonio.

L’immobile nel quale risiede l’ Istituto Scolastico Paritario “Sacro Cuore”, sito in Corso Umberto I, 326 – 80013 Casalnuovo di Napoli – NA, è di proprietà dell’Istituto delle Apostole del Sacro Cuore di Gesù.

Ogni Scuola usufruisce dei seguenti spazi comuni:

1. Mensa
2. Palestra
3. Spazi esterni
4. Aula multimediale
5. Aula informatica
6. Biblioteca

Roma, 30 giugno 2021